

# AUFSTOCKUNG EFH KURLISTRASSE 96, WINTERTHUR

## OBJEKT

Aufstockung EFH Kurlistrasse 96 | 8404 Winterthur

## BAUHERRSCHAFT (PRIVAT)

Reto und Uyen Schilt-Lu | Bettenstrasse 35 | 8400 Winterthur

## ARCHITEKT

RWPA Architekten GmbH | Lagerplatz 6 | 8400 Winterthur | 052 202 99 33 | Herr Davide Pellegrino

## AUFTRAG

Gemäss SIA 108 TL 31-53 | Planung der Gewerke HLKSE | Unterstützung der örtlichen Bauleitung

## PROJEKTBECHRIEB

Sanierung und Aufstockung eines hochwertigen EFH in Winterthur | Reversible Erdsonden-Wärmepumpenheizung inkl. Geo-Cooling | Ersatz der Sanitäreanlagen, Erschliessen der neuen Nasszellen und der Sauna | Wasseraufbereitung (Enthärtung) | Anschluss der Pooltechnik und Bewässerungsanlage | Kontrollierte Wohnungslüftung | Kosten der Gebäudetechnik ca. CHF 325'000.00

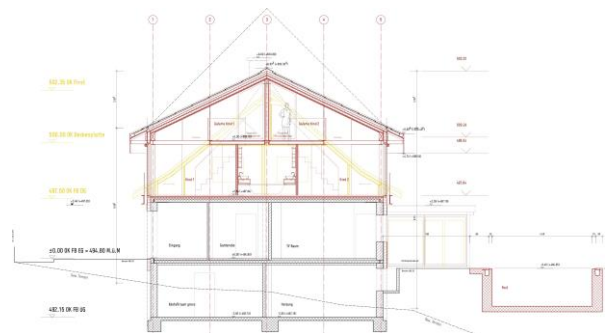

# WECHSELRAUM